

媒体概要

- 媒体名称 園児とママの情報誌「あんふあん」
 - 形態 A4判変形／オールカラー
 - 発行頻度 月1回(中旬発行) ※発行スケジュールは別紙資料をご参照ください
 - 発行部数 下表を参照ください
- (社)日本ABC協会認証部数

配布エリア		配布園数	配布部数
首都圏	東京	645園	114,517部
	神奈川	441園	90,543部
	千葉	334園	61,877部
	埼玉	411園	84,225部
	計	1,831園	351,162部
関西圏	大阪・兵庫・京都・奈良	633園	137,243部
東海	愛知・三重・岐阜	409園	78,848部
北海道	札幌市・旭川市・千歳市・小樽市 他	482園	48,586部
東北	宮城・福島・山形・岩手・秋田・青森・新潟	410園	62,092部
九州	福岡・佐賀	342園	36,292部
総計		4,107園	714,233部

※北海道は保育園を含みます。

発行ステージ

社団法人 私立幼稚園連合会・連盟・協会加盟幼稚園

- | | |
|-----------------|-----------------|
| (社)全埼玉私立幼稚園連合会 | 東京都私立幼稚園連合会 |
| (社)神奈川県私立幼稚園連合会 | (社)兵庫県私立幼稚園協会 |
| (社)大阪府私立幼稚園連盟 | (社)三重県私立幼稚園協会 |
| (社)京都府私立幼稚園連盟 | (社)愛知県私立幼稚園連盟 |
| (社)岐阜県私立幼稚園連合会 | 青森県私立幼稚園連合会 |
| (社)北海道私立幼稚園協会 | (社)宮城県私立幼稚園連合会 |
| (社)岩手県私立幼稚園連合会 | (社)山形県私立幼稚園協会 |
| 秋田県私立幼稚園連合会 | (社)札幌市私立幼稚園連合会 |
| (社)福島県全私立幼稚園協会 | (社)福岡県私立幼稚園振興協会 |
| 全千葉県私立幼稚園連合会 | (社)佐賀県私立幼稚園連合会 |
| | 奈良県私立幼稚園連合会 |

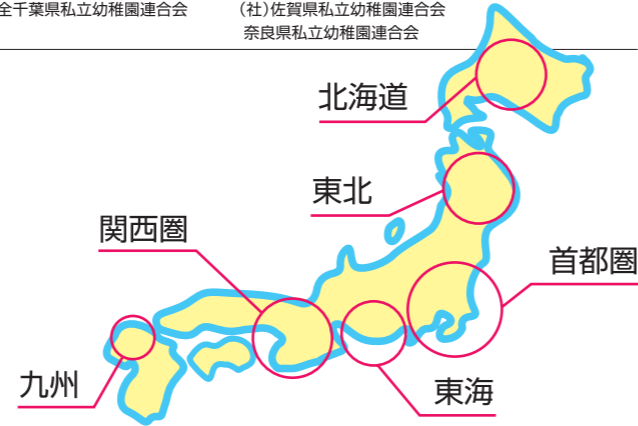

幼稚園の先生から、園児とママにまっすぐ届く

[enfant] あんふあん

園児とママの情報誌

● 媒体資料 ●

広告料金

	ペイドパブリシティ		ディスプレイ			ハガキ添付	
	1ページ	1/2ページ	1ページ	1/2ページ	1/3ページ		
首都圏	東京版	800,000	500,000	700,000	450,000	300,000	500,000
	神奈川版	600,000	380,000	530,000	340,000	230,000	300,000
	千葉版	500,000	320,000	440,000	280,000	200,000	250,000
	埼玉版	500,000	320,000	440,000	280,000	200,000	300,000
関西圏	関西版	800,000	500,000	700,000	450,000	300,000	500,000
	東海版	600,000	380,000	530,000	340,000	230,000	300,000
北海道	北海道版	500,000	320,000	440,000	280,000	200,000	250,000
東北	東北版	500,000	320,000	440,000	280,000	200,000	250,000
九州	九州版	450,000	280,000	400,000	250,000	175,000	230,000
東京版+関西版セット		1,300,000	800,000	1,100,000	700,000	500,000	800,000
東京版+東海版+関西版セット		1,700,000	1,050,000	1,450,000	950,000	650,000	1,050,000
首都圏 4版通し料金		2,000,000	1,200,000	1,600,000	1,080,000	730,000	1,200,000
首都圏+関西版 5版通し料金		2,500,000	1,500,000	2,000,000	1,200,000	800,000	1,500,000
[首都圏+関西版+東海版] 6版通し料金		2,900,000	1,750,000	2,400,000	1,450,000	1,000,000	1,700,000
[フルエリア] 9版通し料金		3,800,000	2,350,000	3,200,000	2,000,000	1,400,000	2,300,000
		表2・表3	—	3,600,000	—	—	—
		表4	—	4,000,000	—	—	—

※幼稚園での配付のため、一部お断りする業種があります。事前にご確認ください。 ※料金にはディスプレイ広告制作費及び消費税は含まれません。 ※広告面の特殊加工につきましては、別途ご相談ください。
 ※上記のハガキ添付料金は、単色の場合です。カラーは単色の1.5倍の料金となります。 ※表まわりのフルエリア掲載に関しては、エリア間の調整が必要となります。事前にお問い合わせ下さい。

広告サイズ	●表4<1P>	●表2・表3・中面1P	●1/2P	●1/3P(縦)
	天地270mm×左右210mm	天地284mm×左右210mm	天地132mm×左右190mm	天地264mm×左右70mm

Living 名古屋リビング新聞社

<http://www.enfanble.jp/>

- 本社 〒460-8475 名古屋市中区新栄1-6-15 営業部: ☎052(269)9512 ☎052(269)9528
- 春日井営業所 〒486-0916 春日井市八光町4-9-2 営業部: ☎0568(36)9520 ☎0568(36)9540

リビングプロシード

- リビングプロシード名古屋支社 〒461-0005 名古屋市中区東桜1-14-25 テレビアビル4F ☎052(957)6450 ☎052(957)6458



Living 名古屋リビング新聞社
<http://www.enfanble.jp/>

媒体特性



子育て中のママに確実に届く!

私立の幼稚園を中心に、毎月定期的に無料配布。配布域内私立幼稚園の総在籍児童の71.5%をカバーしています。店頭販売の雑誌とは異なり、毎月確実にターゲット読者に届きます。

全国9エリア・約71万部を配布

配布エリアは、首都圏<東京・神奈川・千葉・埼玉>、関西、東海、北海道、東北、九州。(社)私立幼稚園連合会・連盟・協会の承認協力を得て配布しています。

独自の掲載基準で、ママや先生からの安心感を獲得

掲載する情報・広告については独自の厳しい掲載基準を設け、健全なメディアとして子育てヤングミセスや幼稚園教諭に広く認知されています。

ユニークな配布方法

「あんふあん」は先生から園児へ、園児からママへ確実に「手渡し」されます。

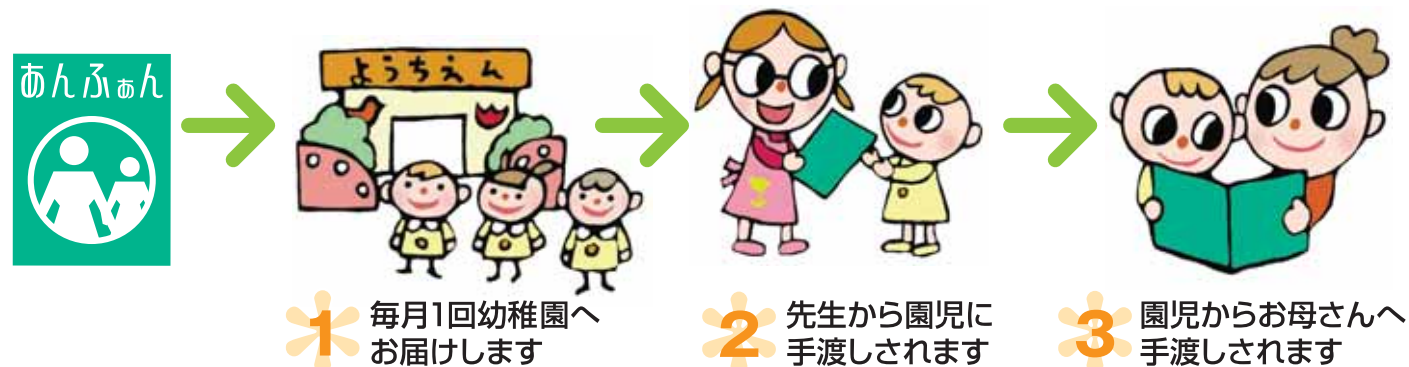

読者特性

幼稚園を配布ステージとするあんふあん読者は、「30代専業主婦」がメイン。子育てを最優先に考えつつも、自分の時間も楽しみたい!とバランス感覚を併せ持っています。



専業主婦率: 79.0%
年齢: 33.5歳

世帯収入: 591.5万円
持ち家率(戸建て・集合住宅合計): 69.8%
家族での年間レジャー費: 11万4794円

ママのお小遣い: 8965円
園児の習い事の月謝: 平均1万74円

ママの関心事・興味
1位 子育て・教育 64.5%
2位 旅行・レジャー 46.1%
3位 ショッピング 31.9%

食育に関心がある: 96.9%
食育活動に取り組む園: 63.4%

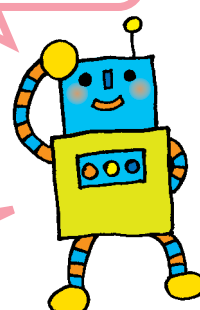

マーケティングDATA

園児の祖父母のポケットは大切な資金源。子どもの行事など「ココ一番」というときには、フンパツするあんふあんファミリーの姿が浮き彫りに。

三世代マーケット 祖父母の資金援助

1位	お年玉	89.4%
2位	入園祝い	72.0%
3位	園児の誕生日祝い	70.6%
4位	入学祝い	69.6%
5位	七五三のお祝い	60.6%
6位	ランドセル	59.8%
7位	おもちゃ	47.9%
8位	園児の洋服	39.7%
9位	学習机	39.4%

あんふあんの読まれ方

保存期間は、約4ヶ月。ママがあんふあんで育児ライフの「バイブル」として、子育て情報やレジャーの参考になっている様子が浮かび上がります。

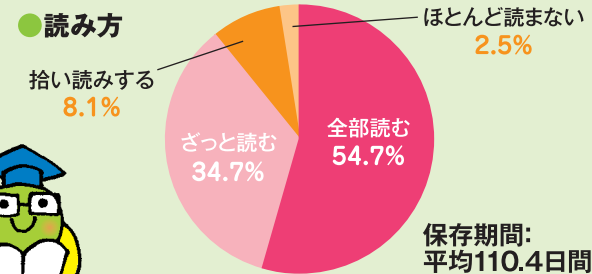

(園児とママのデータvol.6 2009より)

CONTENTS

リアルなお役立ち情報



巻頭特集

子育てで直面する問題をテーマに、専門家が解説。ママだけでなく、幼稚園からの評価も高いページです。



あの街で遊ぼう!

配布域内の1エリアをピックアップし、1日レジャーコースを提案。家族がみんなで楽しめる情報は、反響の大きい定番企画のひとつです。



共感を呼ぶ! 広告誌面

読者モデルを積極的に登用した誌面展開により、ターゲット層の生の声がストレートに読者へと伝わります。



親子で楽しむページ



えほんであそぼ

オリジナルキャラクター「ムッピーとなかまたち」が繰り広げるおはなしページです。

コミュニケーションツール

「あんふあん」を核に、園児とママに対して立体的なアプローチ手法をご提案できます。



イベント

園内イベントやランチパーティーなど幼稚園をイベントスペースとしてプロモーションに活用。よりダイレクトに反応が感じられます。



サンプリング

園児サンプリングや幼稚園サンプリングなど事前に配布了承を得てからお届けするサンプリングは、よりいっそう商品内容の理解を深めます。



WEB

子育てママ向け情報サイト「あんふあんぶる」

誌面に掲載された情報も含め、オクで役立つコンテンツで構成。メール会員とのコミュニケーションが、迅速かつ低コストで実現します。

